保 誠 人 壽

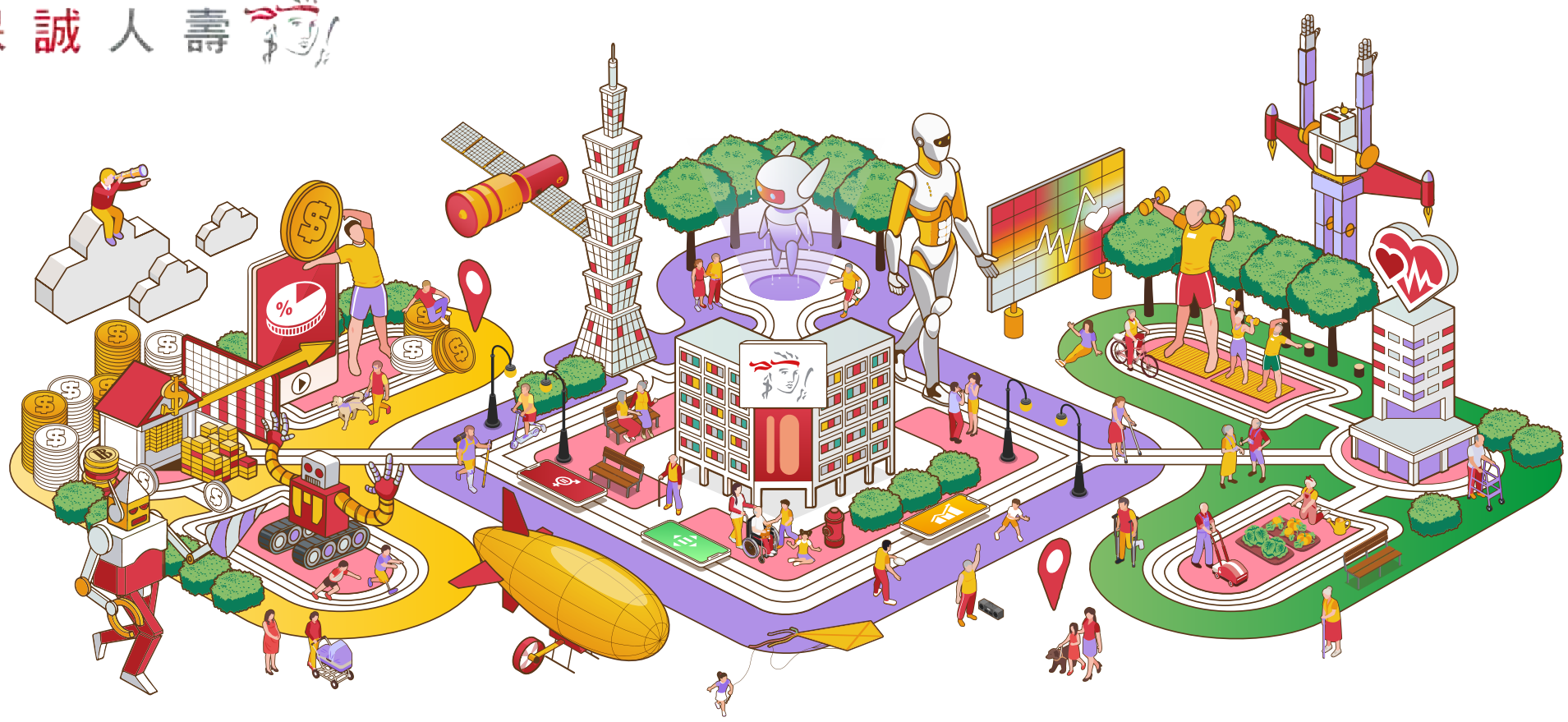

第三屆

保誠創新智造所

INNOVATION FOR WELLBEING

大專院校創新競賽

總獎金 500,000 元起

商業技能 強化團隊優勢 × **重磅評審** 提供實質回饋 × **完整孵化** 加速提案落地

特別講師：臺灣吧共同創辦人林辰

2024
徵件截止
01/15
中午12:00前

徵件主題：健康保障、財務規劃
徵件對象：台灣大專院校在學生或 2022、2023 年應屆畢業生

- 01/29 初選公告
- 3月 複選黑客松
- 4月 決選黑客松
- 5月~8月 孵化獎勵
  前三名優勝隊伍獨享！

主辦單位｜保 誠 人 壽
創新孵化｜IMPACT HUB Taipei

聯絡我們
信箱：taipei.events@impacthub.net
電話：02-6604-1088#62、02-2700-3665
（週一至週五9:30-18:00）

免費報名　活動網站